



PŁOCK

Płock, 12.04.2022

WSU-V.670.52.2022.AMi

**Pan Artur Wiśniewski**  
**ul. Mazurska 10**  
**09-400 Płock**

W odpowiedzi na wniosek z dnia 5 kwietnia 2022 r., który wpłynął do Urzędu Miasta Płocka dnia 5 kwietnia 2022 r., w sprawie zaopiniowania zamierzenia polegającego na budowie altany śmietnikowej przy ul. Jaśminowej, na działce o nr ewid. gruntów 368/5 informuję, że Zespół ds. Estetyki Miasta zaopiniował w/w zamierzenie **pozytywnie** w zakresie budowy altany śmietnikowej o wymiarach 4,7 na 5,7 m i konstrukcji stalowej, pokrytej blachą panelową lub blachą trapezową w kolorze grafitowym oraz budowy dojścia do chodnika z kostki betonowej, pod następującymi warunkami:

- kolorystykę dojścia do altany należy dostosować do kolorystyki nawierzchni istniejącej w sąsiedztwie;
- należy utrzymać jednolitą kolorystykę grafitu dla obudowy i elementów konstrukcyjnych altany;
- zabezpieczenie przestrzeni pod połacią dachu w postaci siatki należy wykonać w kolorystyce altany.

Ponadto ze względu na planowane usytuowanie altany śmietnikowej na terenach gminnych przy jej lokalizacji należy uwzględnić Zarządzeniem nr 2738/2021 Prezydenta Miasta Płocka z dnia 14 października 2021 r. w sprawie: ustalenia zasad ochrony zieleni przy planowaniu i realizacji inwestycji miejskich oraz powołania Zespołu do spraw gospodarowania zielenią w procesie inwestycyjnym.

Jednocześnie informuję, że powyższa opinia nie zwalnia od obowiązku uzyskania prawa do dysponowania terenem oraz innych pozwoleń wymaganych przepisami szczególnymi, w tym prawa budowlanego.

Załączniki stanowiący integralną część opinii:

1. Rys. nr 1 pt.: „Plan sytuacyjny”, lokalizacja Płock, ul. Jaśminowa 4, dz. o nr ewid. 368/5 (opracował: mgr inż. Artur Wiśniewski);
2. Rys. nr 2 pt.: „Rzut altany”, lokalizacja Płock, ul. Jaśminowa 4, dz. o nr ewid. 368/5 (opracował: mgr inż. Artur Wiśniewski);



# KOPIA MAPY ZASADNICZEJ obr. Łukasiewiczza 0004: dz. 368/5 SKALA 1:500

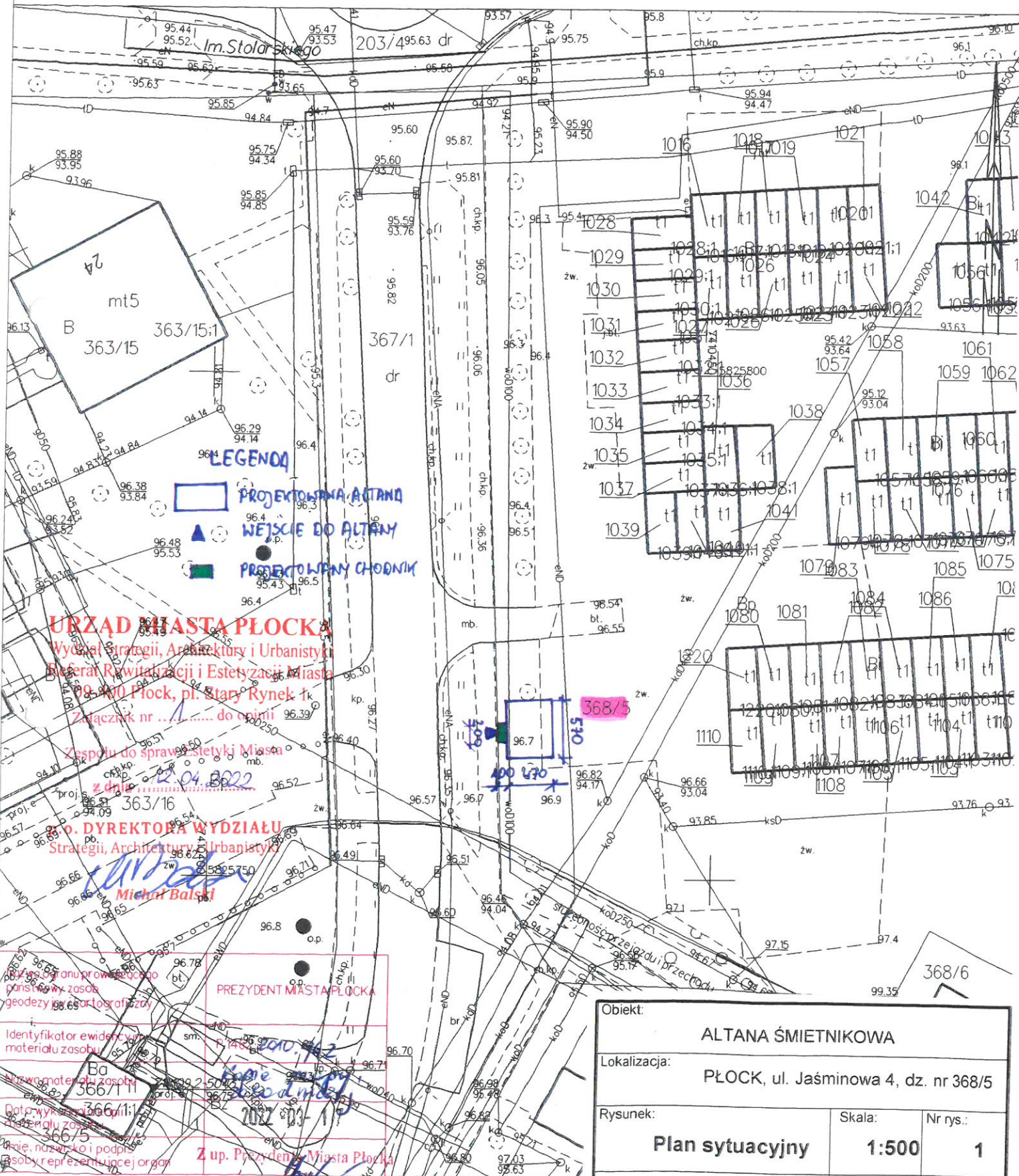

Objekt: <b>ALTANA ŚMIETNIKOWA</b>		
Lokalizacja: <b>PŁOCK, ul. Jaśminowa 4, dz. nr 368/5</b>		
Rysunek: <b>Plan sytuacyjny</b>	Skala: <b>1:500</b>	Nr rys.: <b>1</b>
Opracował: <b>mgr inż. Artur Wiśniewski</b>	Data: <b>22.03.2022</b>	Podpis: <i>[Signature]</i>

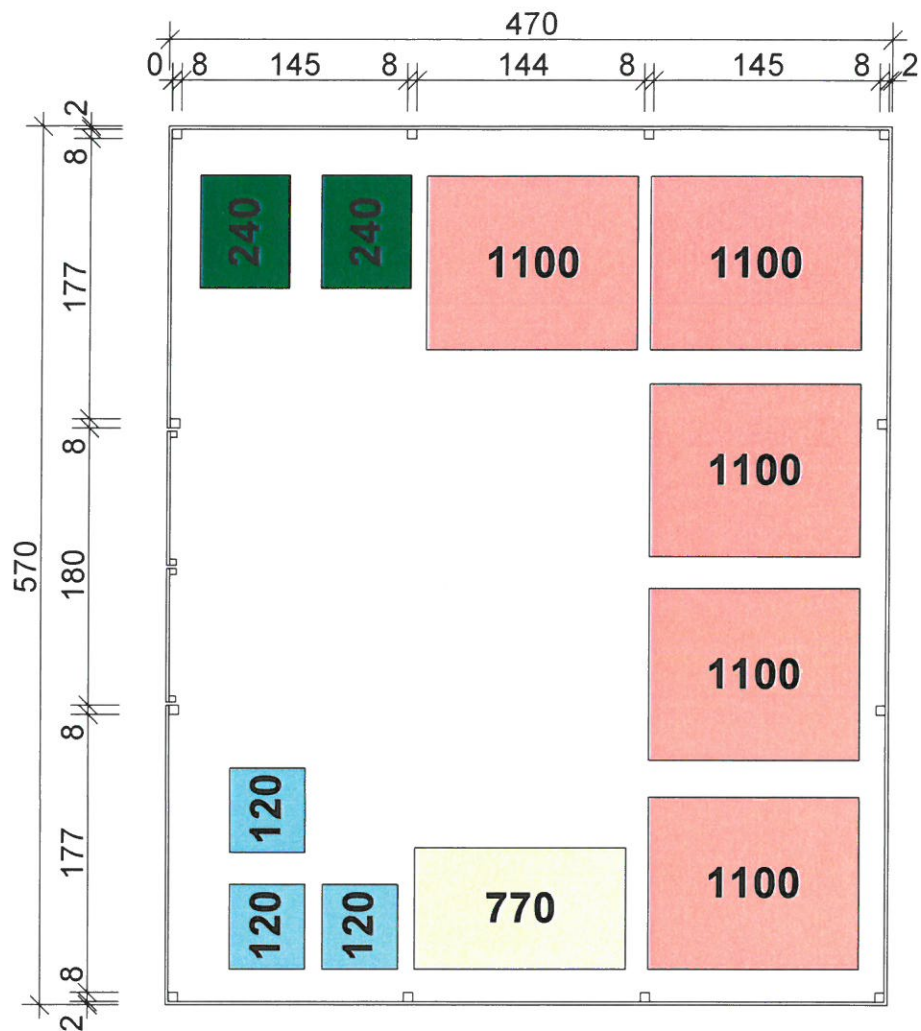

**URZĄD MIASTA PŁOCKA**

Wydział Strategii, Architektury i Urbanistyki  
 Referat Rewitalizacji i Estetyzacji Miasta  
 09-400 Płock, pl. Stary Rynek 1

Załącznik nr 2 do opinii

Zespołu do spraw Estetyki Miasta

z dnia 12.04.2022

p.o. DYREKTORA WYDZIAŁU  
 Strategii, Architektury i Urbanistyki

*Michał Balski*  
 Michał Balski

Obiekt:		
ALTANA ŚMIETNIKOWA		
Lokalizacja:		
PŁOCK, ul. Jaśminowa 4, dz. nr 368/5		
Rysunek:	Skala:	Nr rys.:
<b>Rzut altany</b>	<b>1:50</b>	<b>2</b>
Opracował:	Data:	Podpis:
mgr inż. Artur Wiśniewski	22.03.2022	<i>[Signature]</i>



## Elewacja tylna

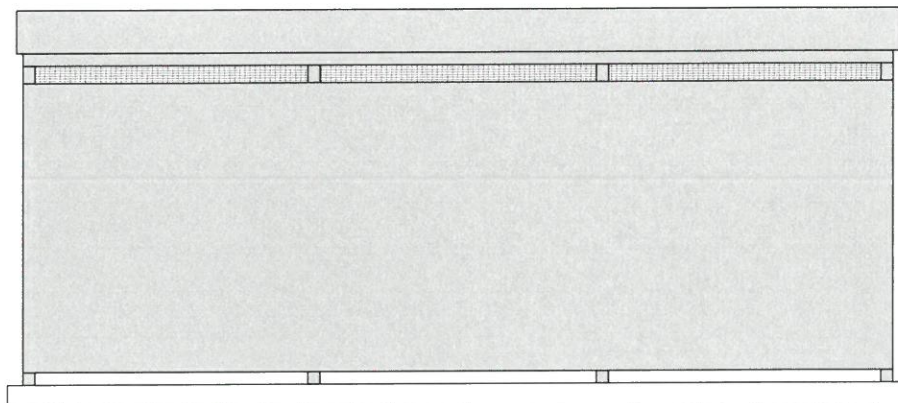

## Elewacja frontowa

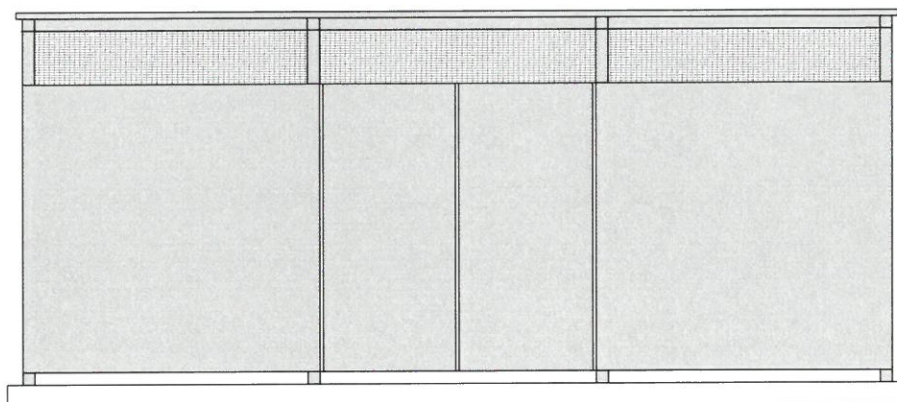

### URZĄD MIASTA PŁOCKA

Wydział Strategii, Architektury i Urbanistyki  
Referat Rewitalizacji i Estetyzacji Miasta

09-400 Płock, pl. Stary Rynek 1

Załącznik nr ...<sup>3</sup>..... do opinii

Zespołu do spraw Estetyki Miasta

z dnia 12.04.2022

p.o. **DYREKTORA WYDZIAŁU**  
Strategii, Architektury i Urbanistyki

  
**Michał Balski**

Obiekt: ALTANA ŚMIETNIKOWA		
Lokalizacja: PŁOCK, ul. Jaśminowa 4, dz. nr 368/5		
Rysunek: <b>Rzut elewacji 1</b>	Skala: <b>1:50</b>	Nr rys.: <b>9</b>
Opracował: mgr inż. Artur Wiśniewski	Data: 22.03.2022	Podpis: 

## Elewacja boczna

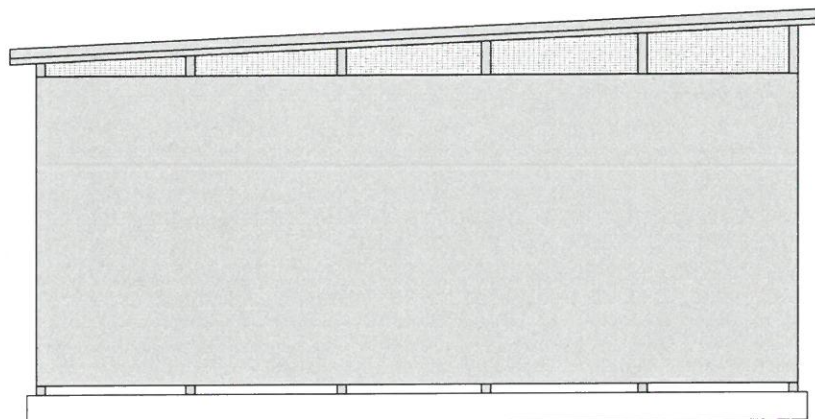

## Elewacja boczna

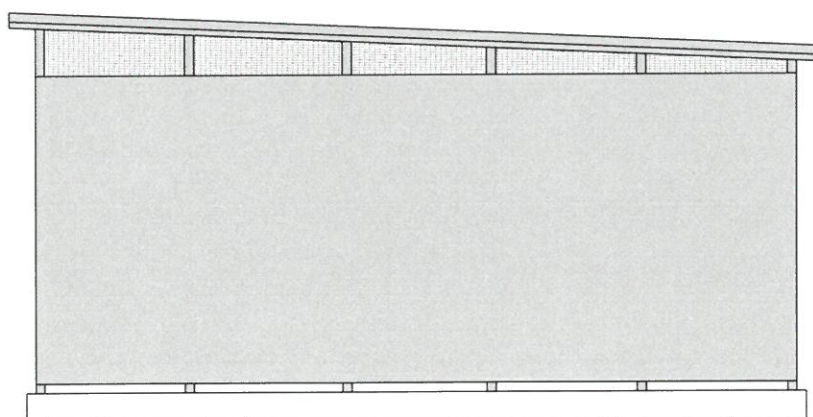

### URZĄD MIASTA PŁOCKA

Wydział Strategii, Architektury i Urbanistyki  
Referat Rewitalizacji i Estetyzacji Miasta

09-400 Płock, pl. Stary Rynek 1  
Załącznik nr ...4... do opisu

Zespołu do spraw Estetyki Miasta

z dnia 12.04.2022

p.o. DYREKTORA WYDZIAŁU  
Strategii, Architektury i Urbanistyki

*Michał Balski*  
Michał Balski

Obiekt: ALTANA ŚMIETNIKOWA		
Lokalizacja: PŁOCK, ul. Jaśminowa 4, dz. nr 368/5		
Rysunek: <b>Rzut elewacji 2</b>	Skala: <b>1:50</b>	Nr rys.: <b>10</b>
Opracował: mgr inż. Artur Wiśniewski	Data: 22.03.2022	Podpis: <i>[Signature]</i>